

PLANTA BAIXA (ARQUIBANCADA)
ESCALA: 1:100

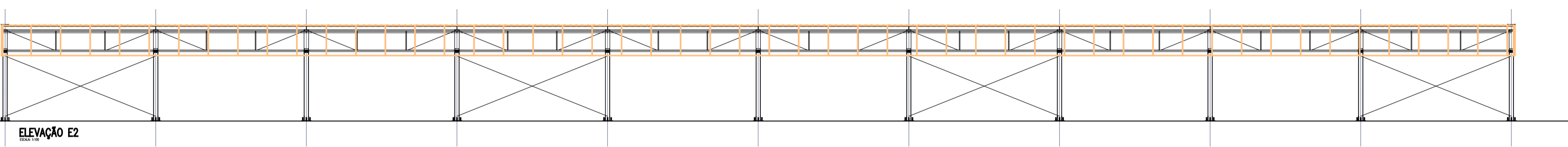

ELEVÇÃO E2
ESCALA: 1:100

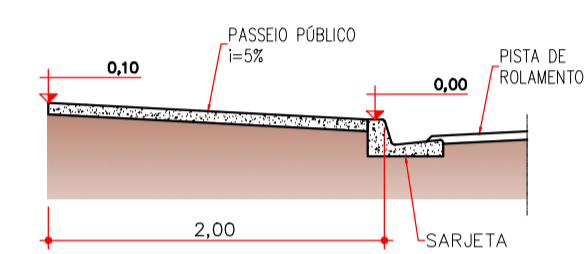

PERFIL DA CALÇADA
ESCALA: SEM ESCALA

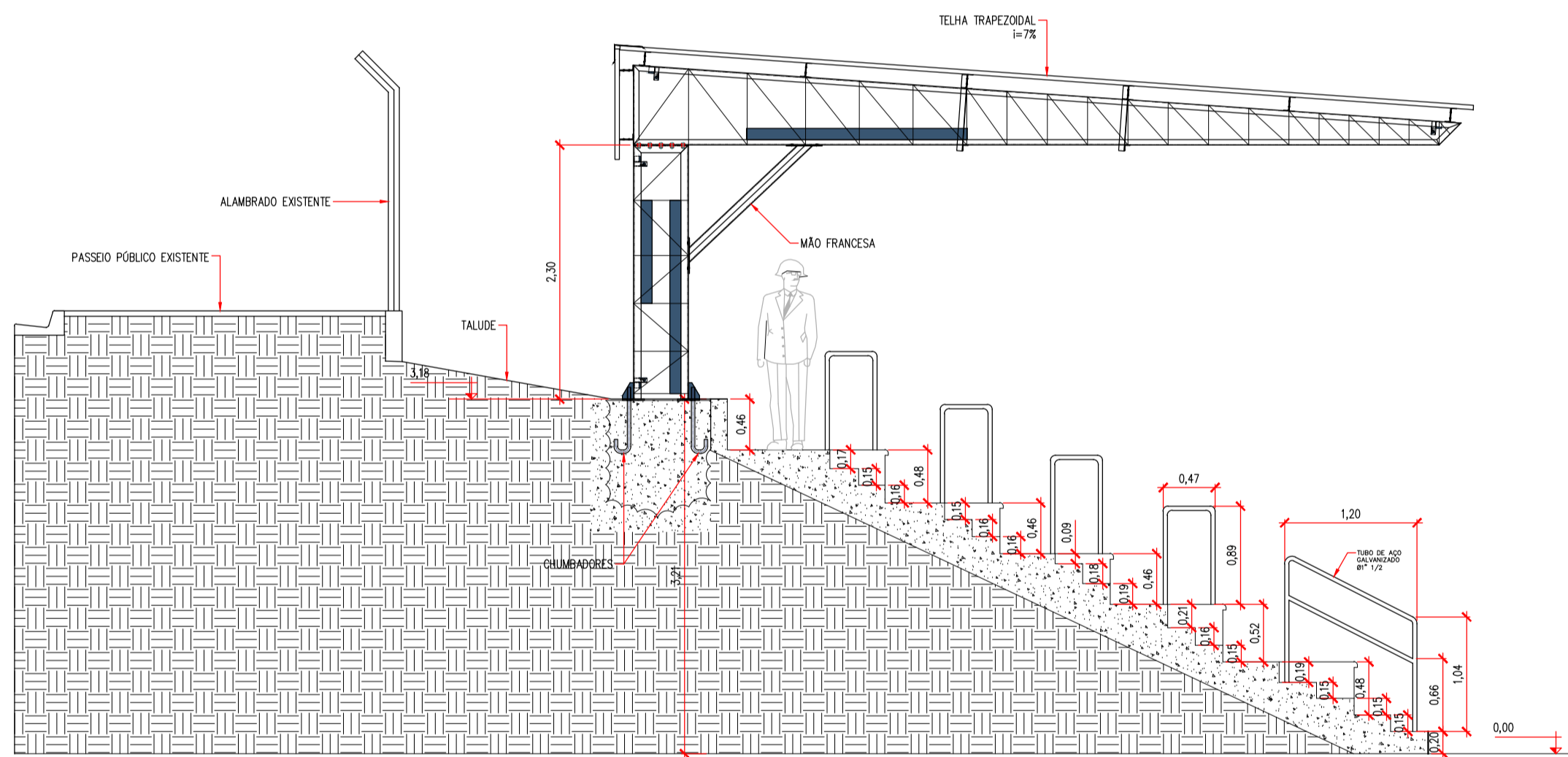

CORTE A-A
ESCALA: 1:30

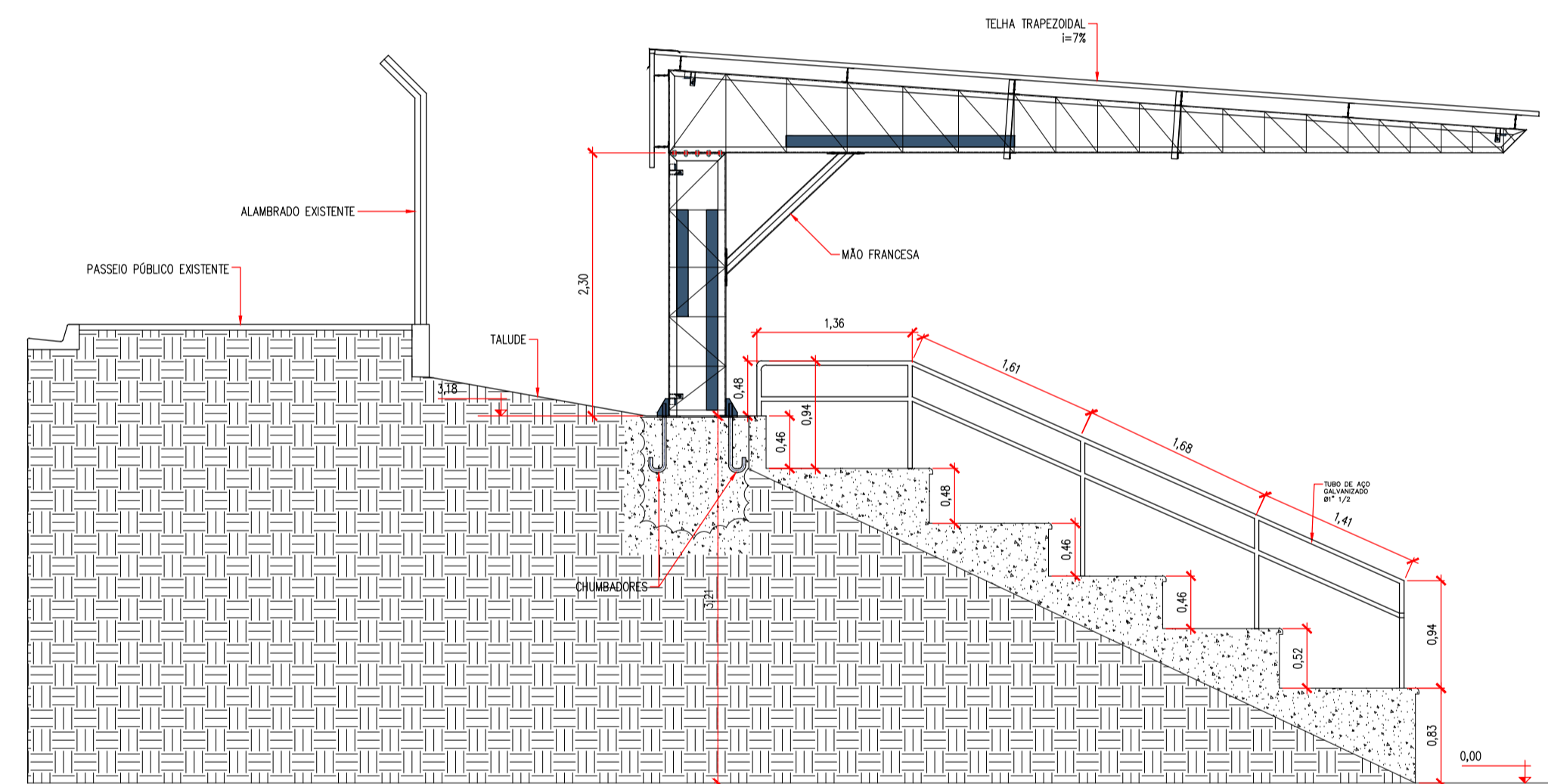

CORTE B-B
ESCALA: 1:30

SANITÁRIO ACESSÍVEL (DETALHES)

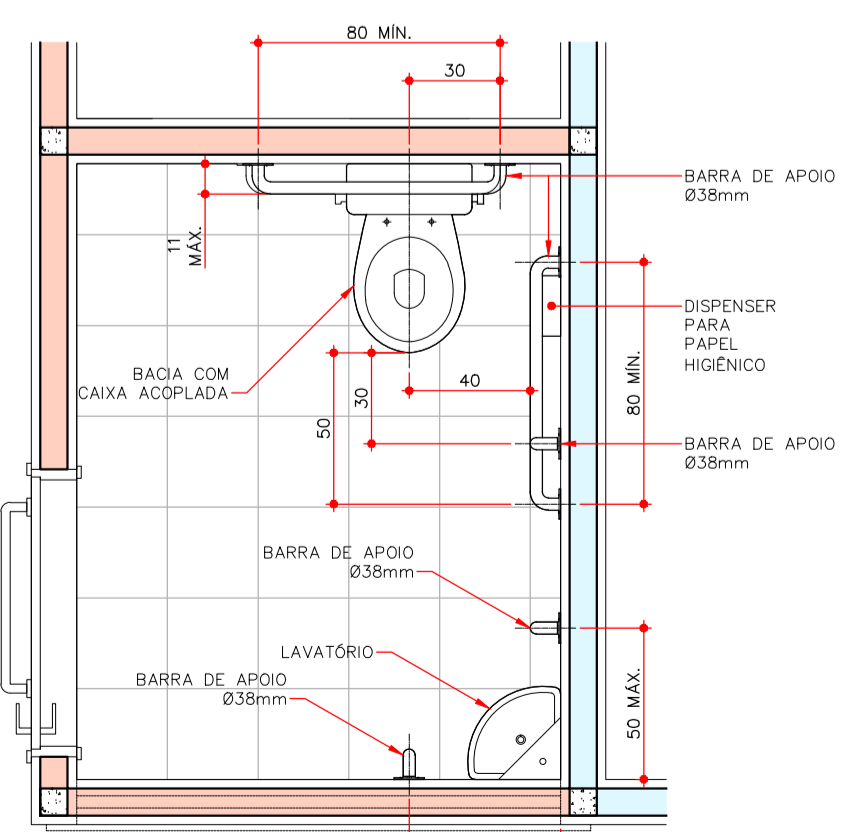

PLANTA BAIXA
ESCALA: 1:25

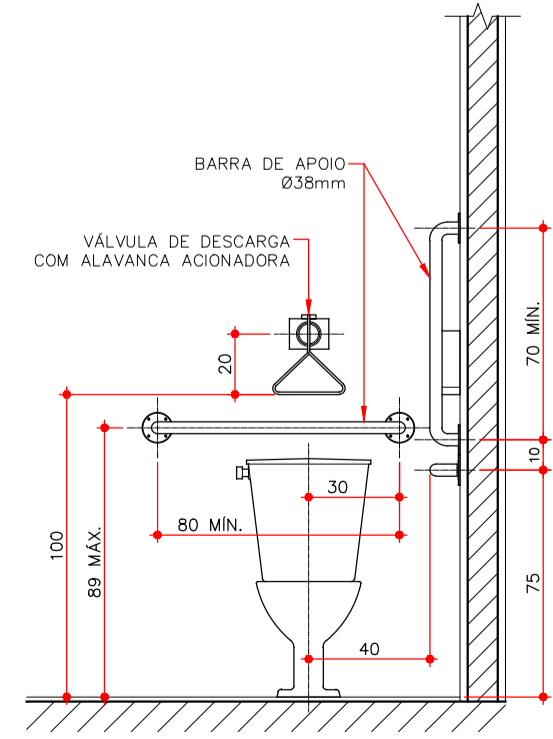

VISTA FRONTAL
VASO SANITÁRIO E LAVATÓRIO
ESCALA: 1:25

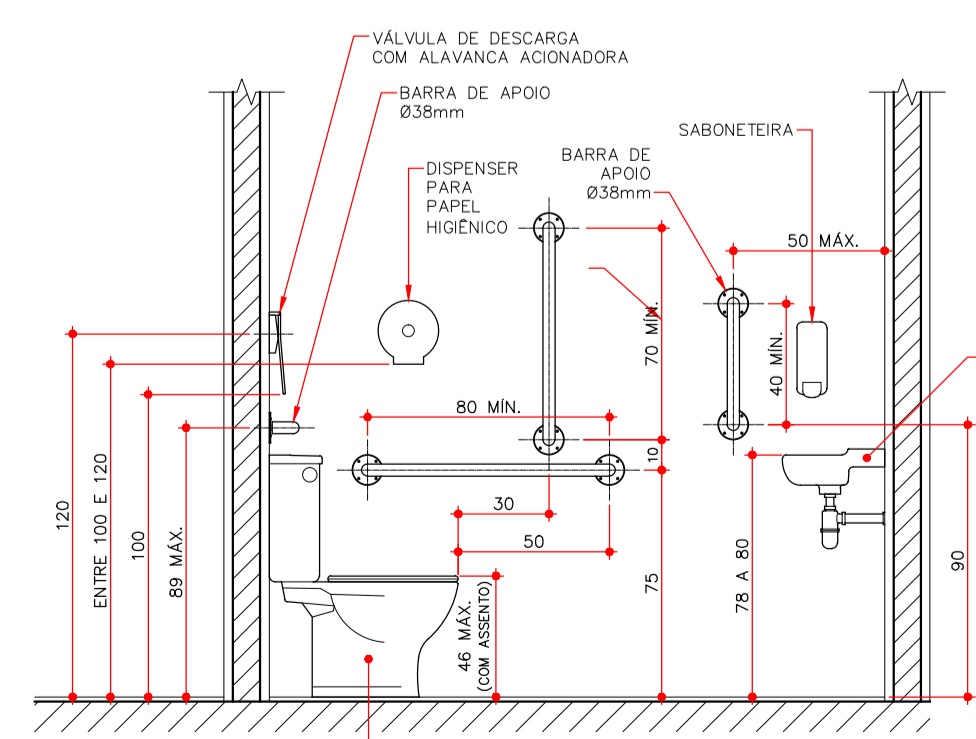

VISTA LATERAL
VASO SANITÁRIO E LAVATÓRIO
ESCALA: 1:25

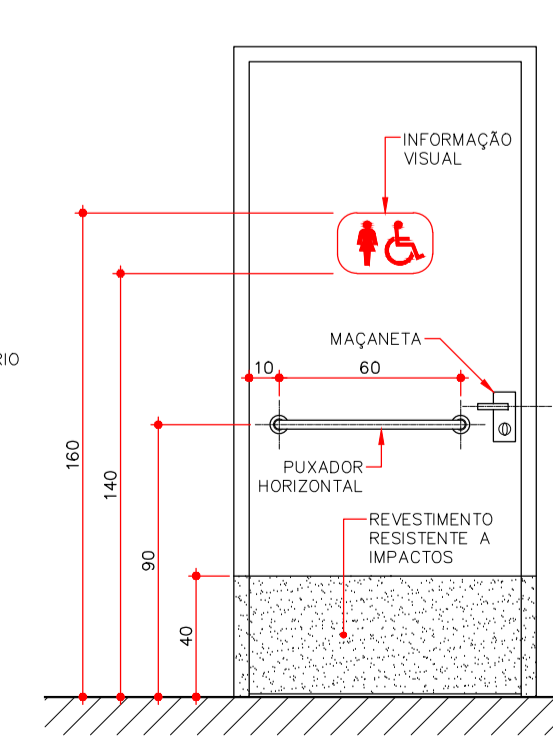

VISTA FRONTAL
PORTA
ESCALA: 1:25

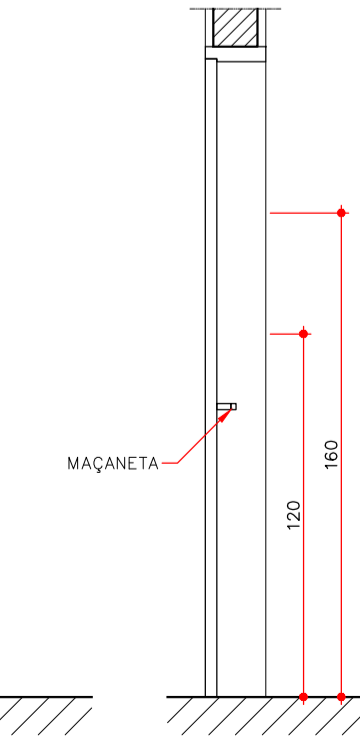

CORTE
ESCALA: 1:25

ESTÁDIO DISTRITAL EUGÊNIO PACCOLA

		PROJETO ARQUITETÔNICO		FOLHA 03/03	
		ARQUIBANCADA		DATA: 25/06/2018	
				ESCALA: INDICADA	
				DESENHO: FÁBIO TEODORO LUIZ	
REFORMA E AMPLIAÇÃO DE UM ESTÁDIO					
PRÓPRIO PÚBLICO MUNICIPAL					
PROPRIETÁRIO: PREFEITURA MUN. DE LENÇÓIS PAULISTA					
LOCALIZAÇÃO DA OBRA: AVENIDA ORIGENES LESSA					
LOTE: 16881-380 QUADRA: 16 ZONA: ZPR-16					
MUNICÍPIO/ESTADO: LENÇÓIS PAULISTA - SP					
IDENTIFICAÇÃO DA OBRA: 615 N. H. JOÃO ZILLO					
TO: 0,87%					
AP: 67,82%					
CA: 0,02					
Declaração: Declaro que a aprovação do projeto não implica no reconhecimento por parte da Prefeitura do direito de propriedade do terreno e que a obra, objeto deste projeto, não será iniciada antes da retirada do alvará correspondente.					
PROPRIETÁRIO(A): PREFEITURA MUNICIPAL DE LENÇÓIS PAULISTA					
CNPJ: 46.200.846/0001-76					
RESPONSÁVEL TÉCNICO: EMANUEL FIDELIS SERUTTI					
ENGENHEIRO CIVIL: CREA 5069648197					
ART					
TERRENO: 20.453,71					
EXISTENTE (A): 88,94					
A AMPLIAR - SANITÁRIOS (B): 7,91					
A AMPLIAR - ARQUIBANCADA (C): 375,00					
DEMOLIDO (D): 13,46					
TOTAL EDIFICADO (A+B+C-D): 458,39					
APPROVAÇÃO: CADASTRO:					
PMLP					