

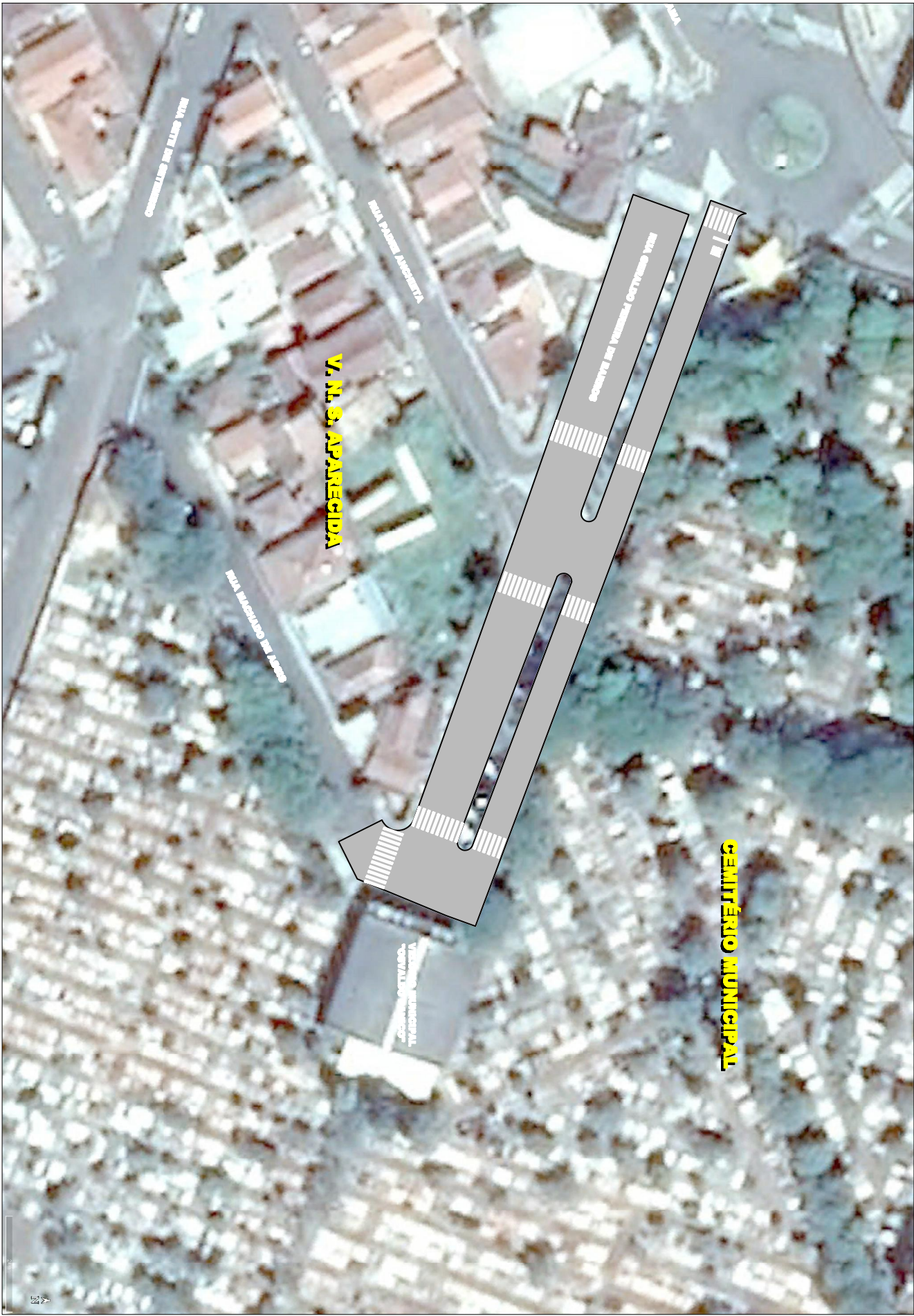

DETALHE DA FAIXA DE PEDESTRES

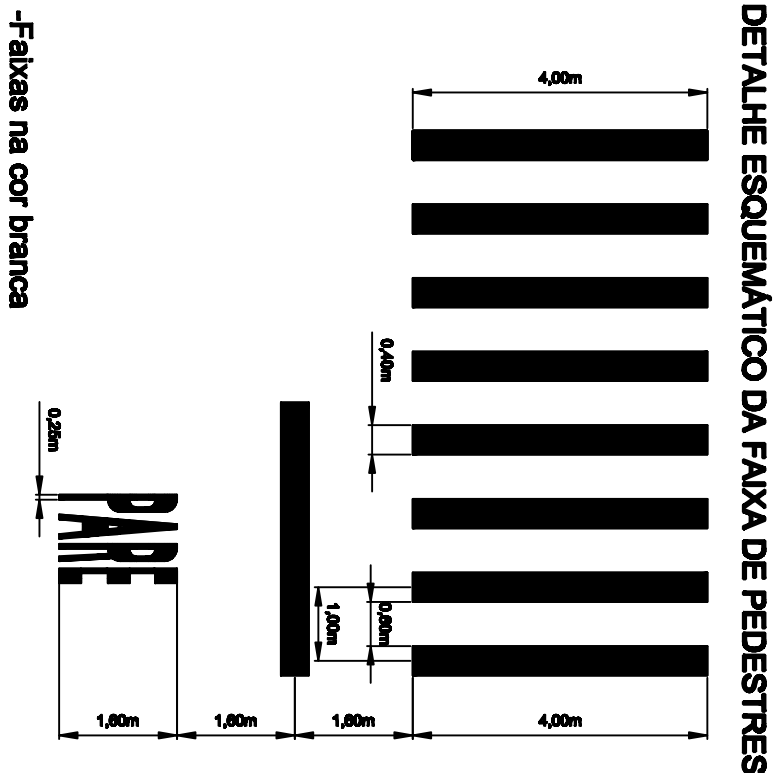

DETALHE DA FAIXA DE PEDESTRES



DETALHE ESQUEMATICO DA FAIXA DE PEDESTRES

-Faixas na cor branca



FAIXA DE TRAVESSIA DE PEDESTRES, RETENÇÃO E TEXTO

LOGRADOURO	PARE (m²)	FAIXA (m²)	TOTAL (m²)
RUA IRALUNA	1,20	18,90	20,10
RUA ANTONIO PASCHOARELLI	0,00	56,00	56,00
RUA CHATE TEMER FERES	0,00	0,00	0,00
RUA GUANIMBEIS	2,40	50,40	52,80
RUA UNAPES	1,20	80,33	81,53
RUA GUARACABA	1,20	78,00	79,20
RUA IRAPURU	2,40	162,92	165,32
RUA IRAI	2,40	47,10	49,50
RUA MOACI	2,40	42,86	45,06
RUA CHAMBRAS	2,40	38,48	40,88
RUA UNANA	2,40	86,60	89,00
RUA GUARAMONIS	2,40	42,33	44,73
RUA CHAMBRAS	2,40	37,15	39,55
RUA GERALDO PEREIRA DE BARROS	1,20	108,40	109,60
TOTAL	24,00	849,27	873,27

PROJETO DE REDE DE DRENAGEM  
SISTEMA VARIO NOS BARRIOS DO LAGO DA PRATA, TAMARATI E VIA ANTONIEIA II  
VIA QUADRO  
LADO LADO DA PRATA, JD. TAMARATI E VIA ANTONIEIA II  
LADOS PAULISTA - SP

PROJETO DE REDE DE DRENAGEM  
SISTEMA VARIO NOS BARRIOS DO LAGO DA PRATA, TAMARATI E VIA ANTONIEIA II  
VIA QUADRO  
LADO LADO DA PRATA, JD. TAMARATI E VIA ANTONIEIA II  
LADOS PAULISTA - SP

PROJETO DE REDE DE DRENAGEM  
SISTEMA VARIO NOS BARRIOS DO LAGO DA PRATA, TAMARATI E VIA ANTONIEIA II  
VIA QUADRO  
LADO LADO DA PRATA, JD. TAMARATI E VIA ANTONIEIA II  
LADOS PAULISTA - SP

PROJETO DE REDE DE DRENAGEM  
SISTEMA VARIO NOS BARRIOS DO LAGO DA PRATA, TAMARATI E VIA ANTONIEIA II  
VIA QUADRO  
LADO LADO DA PRATA, JD. TAMARATI E VIA ANTONIEIA II  
LADOS PAULISTA - SP

PROJETO DE REDE DE DRENAGEM  
SISTEMA VARIO NOS BARRIOS DO LAGO DA PRATA, TAMARATI E VIA ANTONIEIA II  
VIA QUADRO  
LADO LADO DA PRATA, JD. TAMARATI E VIA ANTONIEIA II  
LADOS PAULISTA - SP

PROJETO DE REDE DE DRENAGEM  
SISTEMA VARIO NOS BARRIOS DO LAGO DA PRATA, TAMARATI E VIA ANTONIEIA II  
VIA QUADRO  
LADO LADO DA PRATA, JD. TAMARATI E VIA ANTONIEIA II  
LADOS PAULISTA - SP

PROJETO DE REDE DE DRENAGEM  
SISTEMA VARIO NOS BARRIOS DO LAGO DA PRATA, TAMARATI E VIA ANTONIEIA II  
VIA QUADRO  
LADO LADO DA PRATA, JD. TAMARATI E VIA ANTONIEIA II  
LADOS PAULISTA - SP

ARQUIVO: P:\Projeto\DR - OBRAS E INFRAESTRUTURA\Pavimentação\Recuperações\Recuperações 2017\Urban\Ramorati\Sistema Vário\_Recupe\_Id - Ramorati.dwg