

CORTE A - A
Esc.: 1 : 100

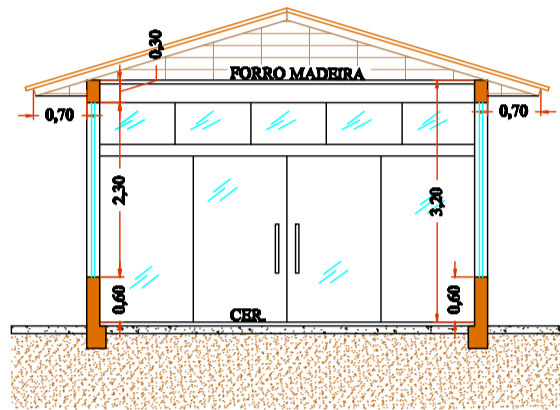

CORTE B - B
Esc.: 1 : 100

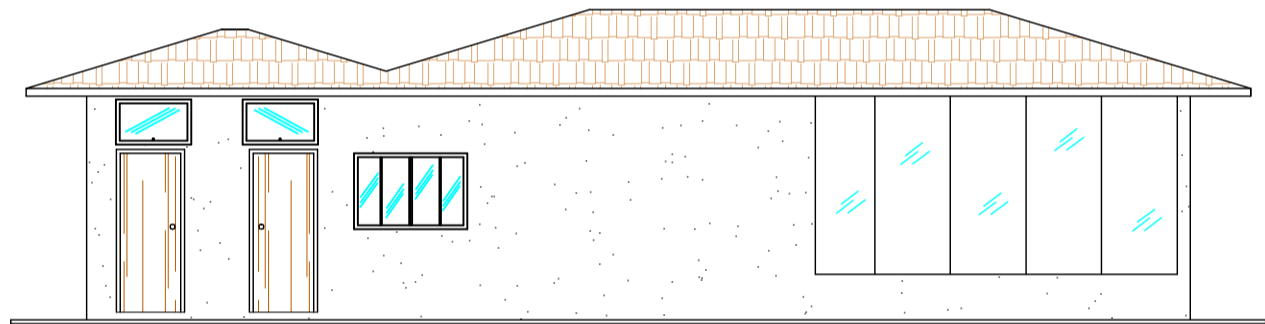

FACHADA (Vista Frontal)
Esc.: 1 : 100

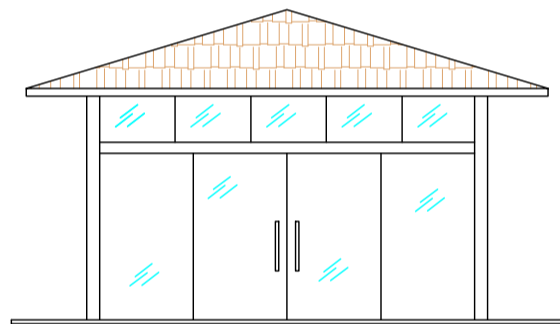

FACHADA (Vista Lateral)
Esc.: 1 : 100

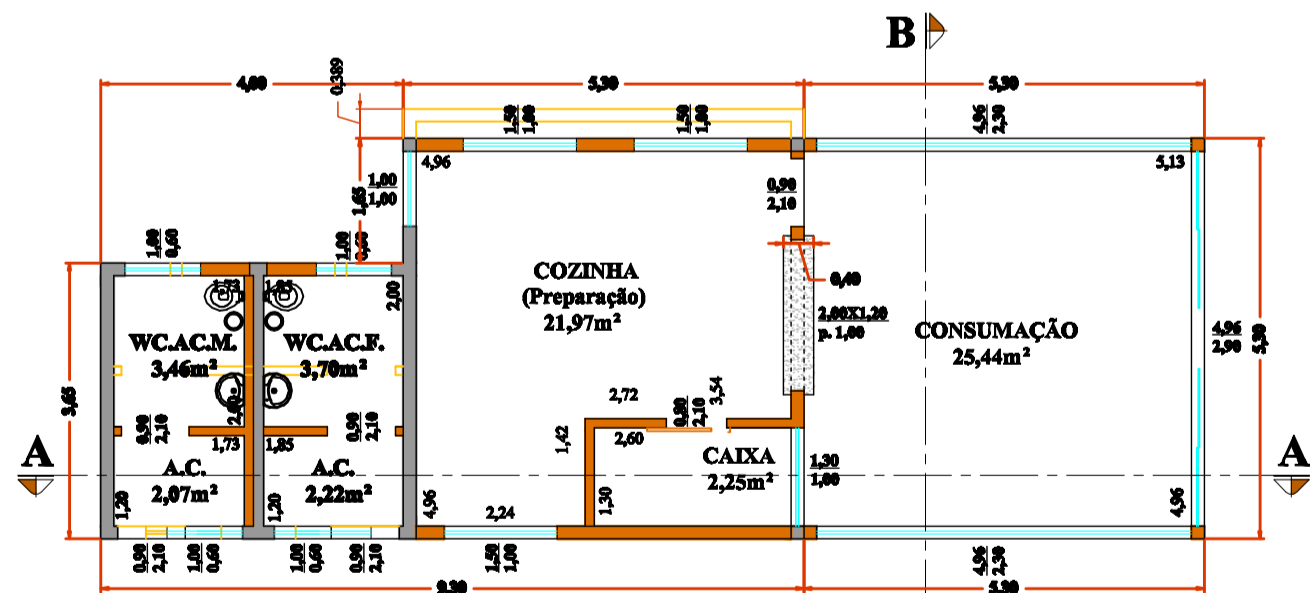

PLANTA BAIXA
Esc.: 1 : 100

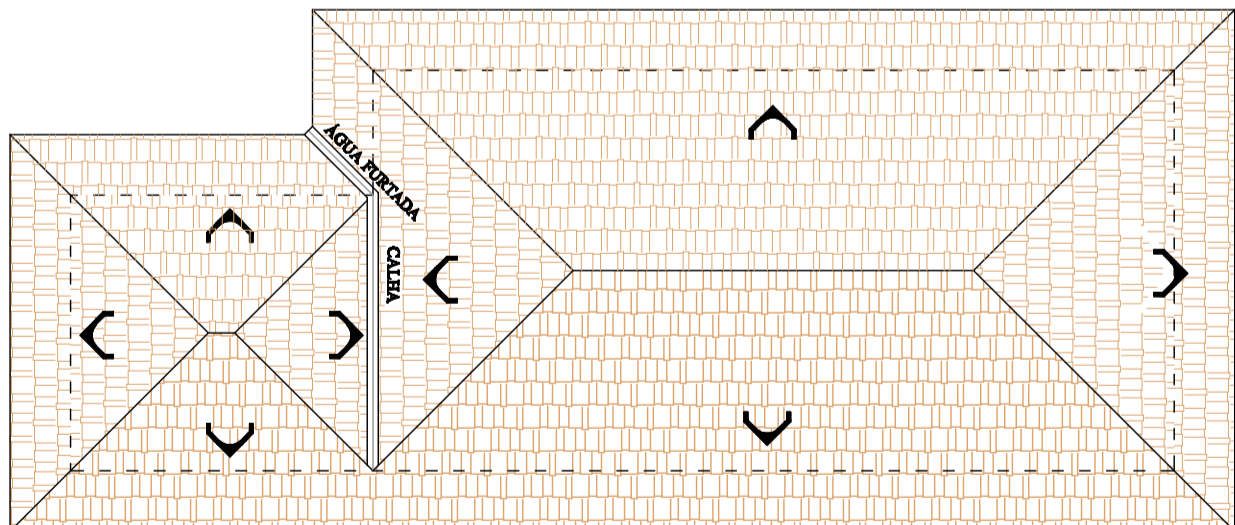

COBERTURA
Esc.: 1 : 100

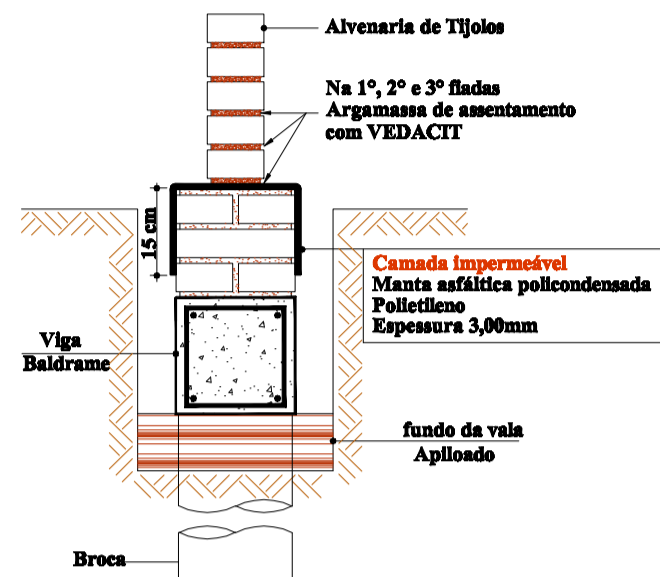

DETALHE DA IMPERMEABILIZAÇÃO
DO ALICERCE
Esc.: 1 : 10

PLANTA, CORTES, FACHADA E COBERTURA

ESCALA INDICADA

REFORMA E AMPLIAÇÃO PRÓPRIA MUNICIPAL

PROJETO

PROPRIETÁRIO -PREFEITURA MUNICIPAL DE LENÇÓIS PAULISTA

AV. MARINO DE SANTIS, Nº 800- JARDIM ITAMARATY- LENÇÓIS PAULISTA, SP

LOCALIZAÇÃO	LEG.	ÁREAS	M ²
LAGO DA PRATA		TERRENO	15.851,80
		EXISTENTE	44,75
		DEMOLIR	2,06
		AMPLIAR	28,09
		TOTAL	70,78

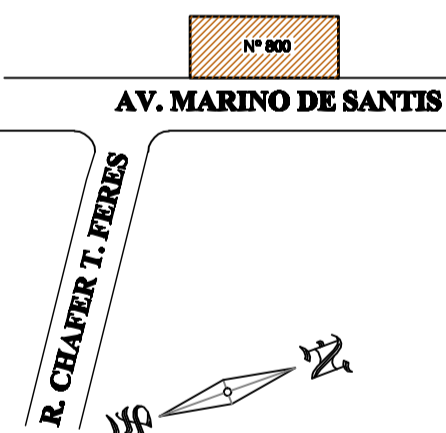

PROPRIETÁRIO - PREFEITURA M. DE LENÇÓIS PAULISTA
FUNO - 800 - 700
CNPJ - 06.908.466/20

José Roberto Boberg
Crea - 0690846620
Eng. responsável

DECLARO QUE A APROVAÇÃO DO PROJETO PELA PREFEITURA
NÃO IMPLICA NO RECONHECIMENTO DO DIREITO DE
PROPRIEDADE DO TERRENO, SUAS MEDIDAS E CONDIÇÕES

12/07/2016

A.R.T nº- 92221220160758449