

Detalhe – Amarração da Alvenaria
SEM ESCALA

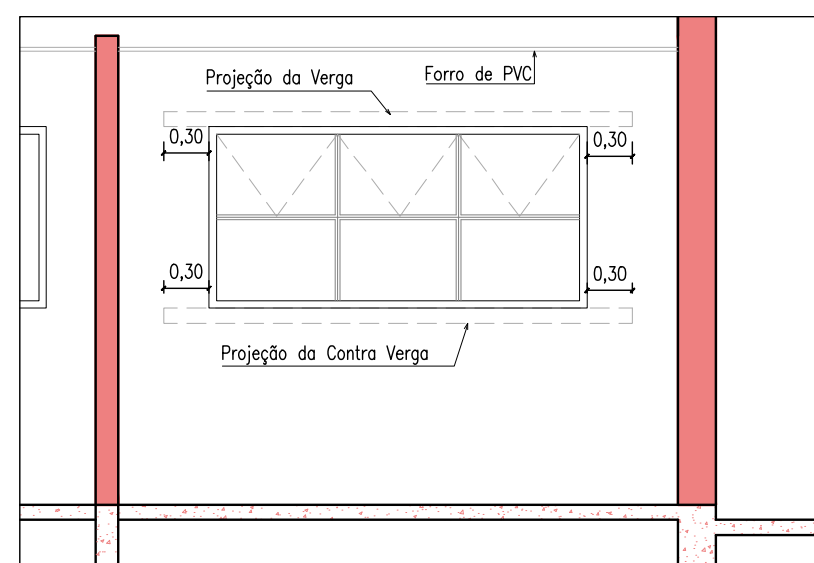

DETALHE - VERGAS E CONTRAVERGAS
 ESCALA 1:50
 Obs. Usar vergas e contravergas em todas janelas.







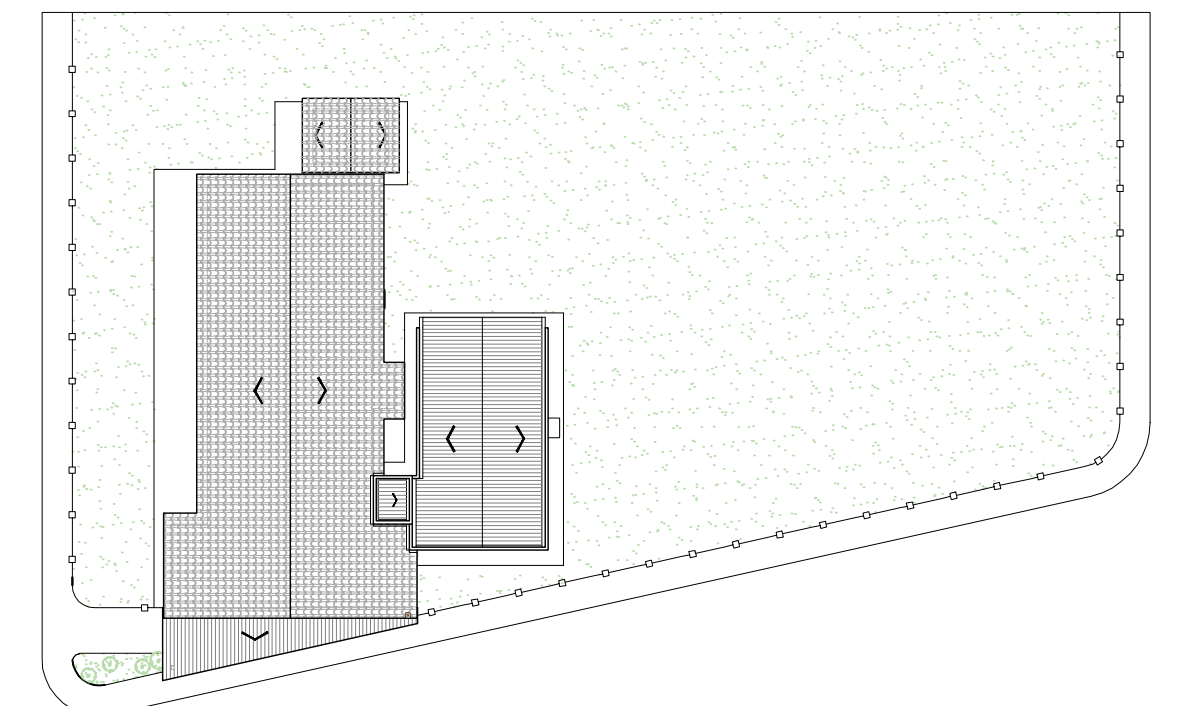
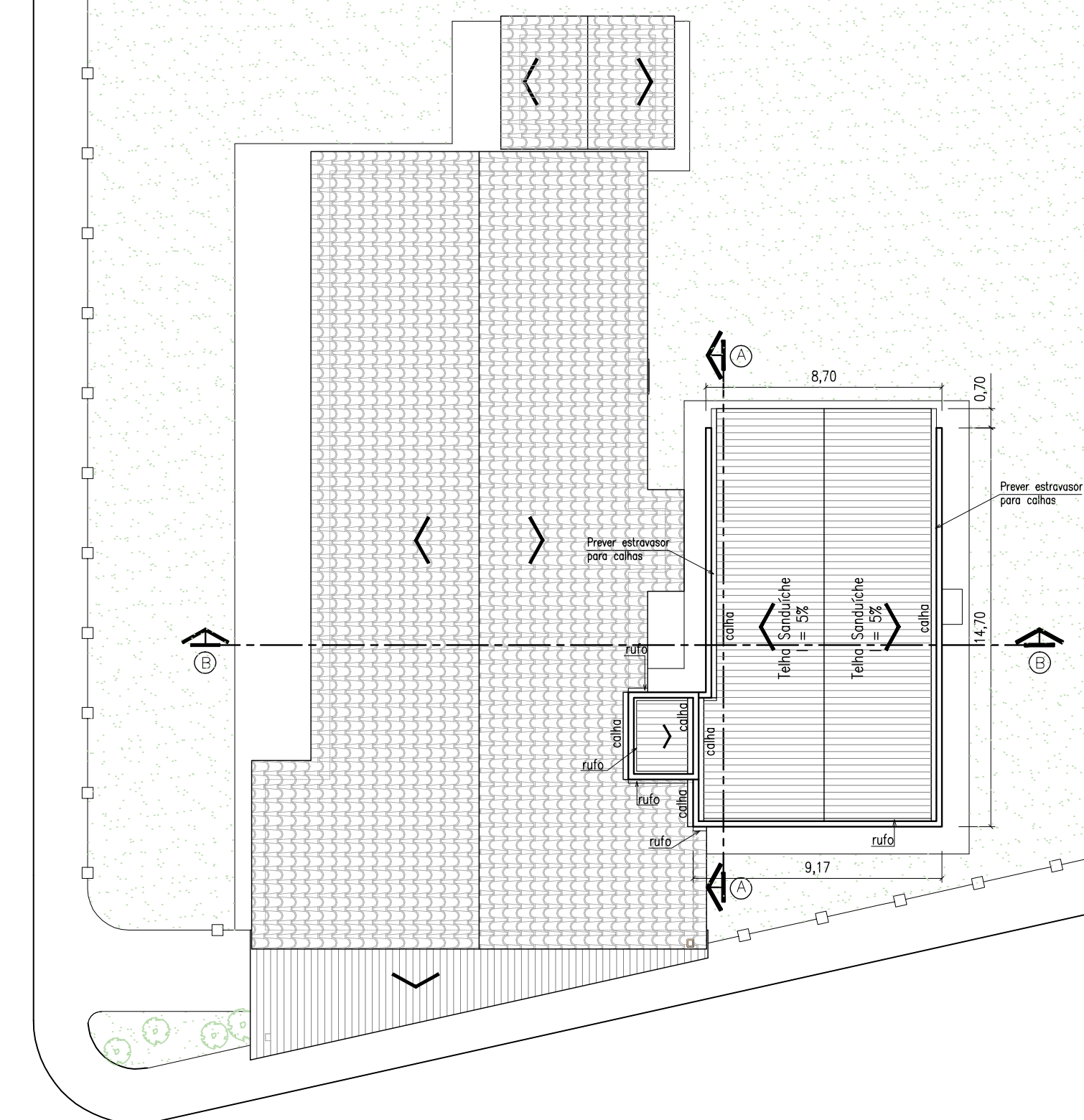
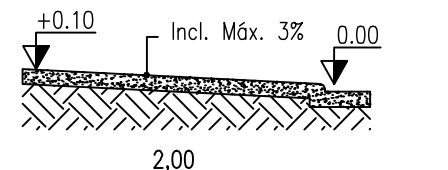
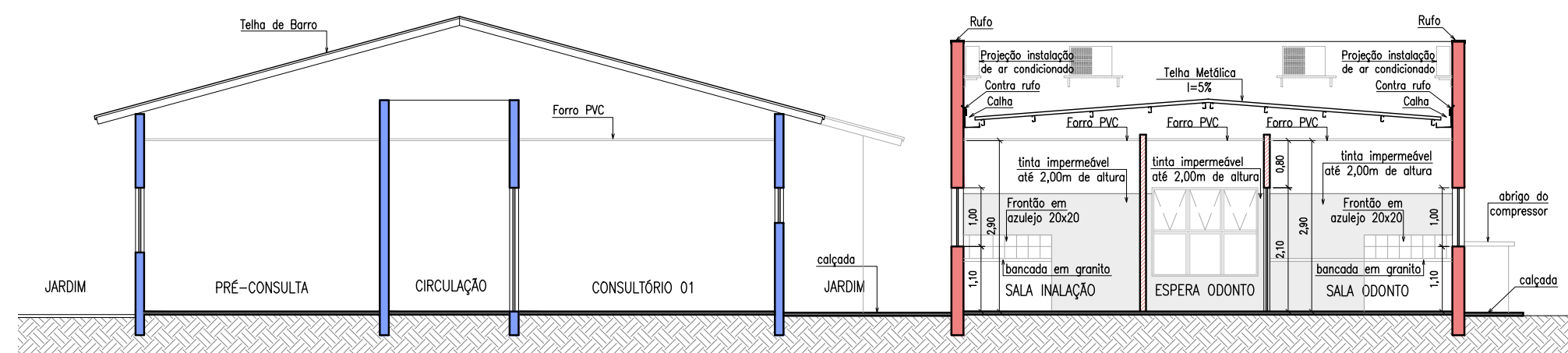
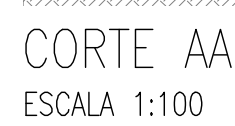
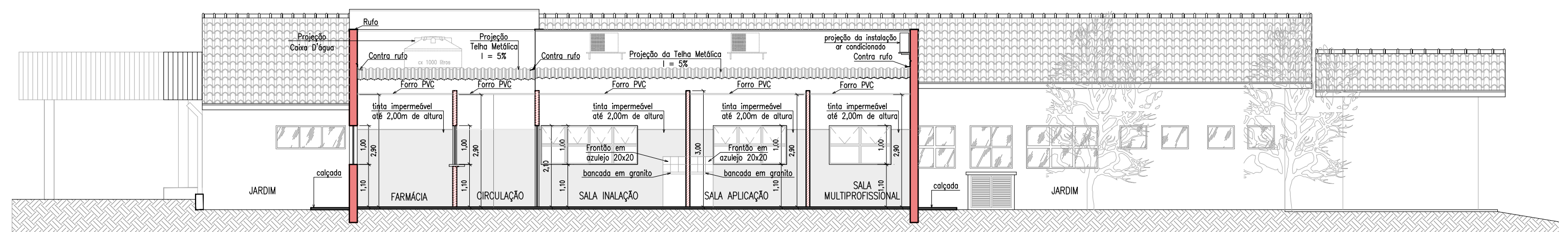

TABELA DE ESQUADRIAS					
- PORTAS -					
COD.	Qtd.	DESCRIÇÃO	LARG.	ALT.	AMBIENTE
P1	9	Abrir - em madeira - 1 folha	0,90	2,10	-
P2	1	Correr - veneziana em alumínio - 2 fl.	1,98	1,90	0,20
P3	1	Abrir - Veneziana em alumínio - 2 fl.	1,60	1,00	0,10
	11	TOTAL			
- JANELAS -					
COD.	Qtd.	DESCRIÇÃO	LARG.	ALT.	AMBIENTE
J1	2	Moldar - em alumínio e vidro	1,80	1,50	0,60
J2	2	Basculante - em alumínio e vidro	2,50	1,00	1,10
J3	3	Basculante - em alumínio e vidro	1,50	1,00	1,10
J4	3	Basculante - em alumínio e vidro	1,90	1,00	1,10
J5	2	Basculante - em alumínio e vidro	1,60	1,00	1,10
J6	1	Balcão de atendimento	1,50	1,00	1,10
	13	TOTAL			

OBSERVAÇÃO: PARA EXECUÇÃO CONFERIR MEDIDA IN LOCO





PERFIL TRANSVERSAL
DA CALÇADA
Escala: 1:50

QUADRO DE ÁREAS	DESCRIÇÃO	ÁREAS (M²)
	TERRENO	2.405,50
	EXISTENTE	392,20
	A CONSTRUIR	137,82
	A DEMOLIR	0,00
	TOTAL	530,02
	ÁREA PERMEÁVEL	485,46

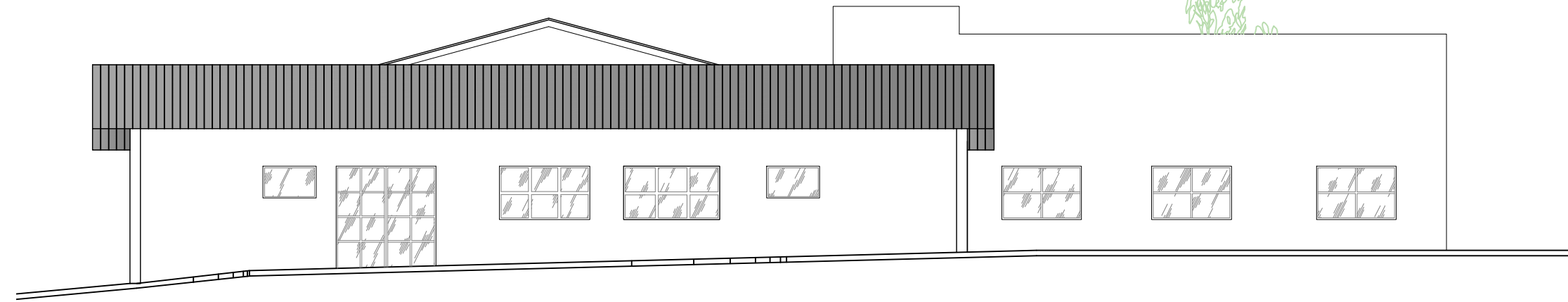
LEGENDA		Á DEMOLIR
		Á CONSTRUIR
		Á CONSTRUIR (DRY WALL)
		EXISTENTE
		JARDIM
		CALÇADA EXISTENTE
		CALÇADA Á CONSTRUIR



Fachada
ESCALA 1:100

PROJETO DE AMPLIAÇÃO DO POSTO DE SAÚDE		01	25/04/2016	S.CAPELARI	S.CAPELARI	EMANUEL	EMANUEL
PROJETO POSTO DE SAÚDE		00					
REVISÕES (INFORMAÇÃO)		00	DATA	DESENHISTA	PROJETISTA	VERIFICADOR	RESP.
 <p>PROJETO DE AMPLIAÇÃO DO POSTO DE SAÚDE ASSISTENTE PROJETO ARQUITETÔNICO DE AMPLIAÇÃO DO UBS DR. JOÃO PACCOLA PRIMO LOCALIZADO NA RUA DOS LAVRADORES C/AV. 1000 NÚCLEO HABITACIONAL VILA ZILLO</p>							
 <p>LENÇÓIS PAULISTA VIVER BEM, CRESCER E BEM FIEZ</p>				UBS - QUARA - NÚMERO 1000 — — 34		MUNICÍPIO DE LENÇÓIS	
PROJETO: SIMONE CAPELARI DATA: 25/04/2016 DESSENHO: SIMONE CAPELARI LAYOUT: SIMONE CAPELARI INDICADA REV. Nº: 031		ASSINATURAS		ENO ^o CIVIL EMANUEL FIDELIS SERVITI CREA 020858-8/2016 IZABEL C. CAMPANARI LORENZETTI CREA 020858-8/2016		FOLHA 01	