

RUA SETE DE SETEMBRO

RUA SÃO PAULO



PLANTA - PAVIMENTO TÉRREO

ESCALA 1/100

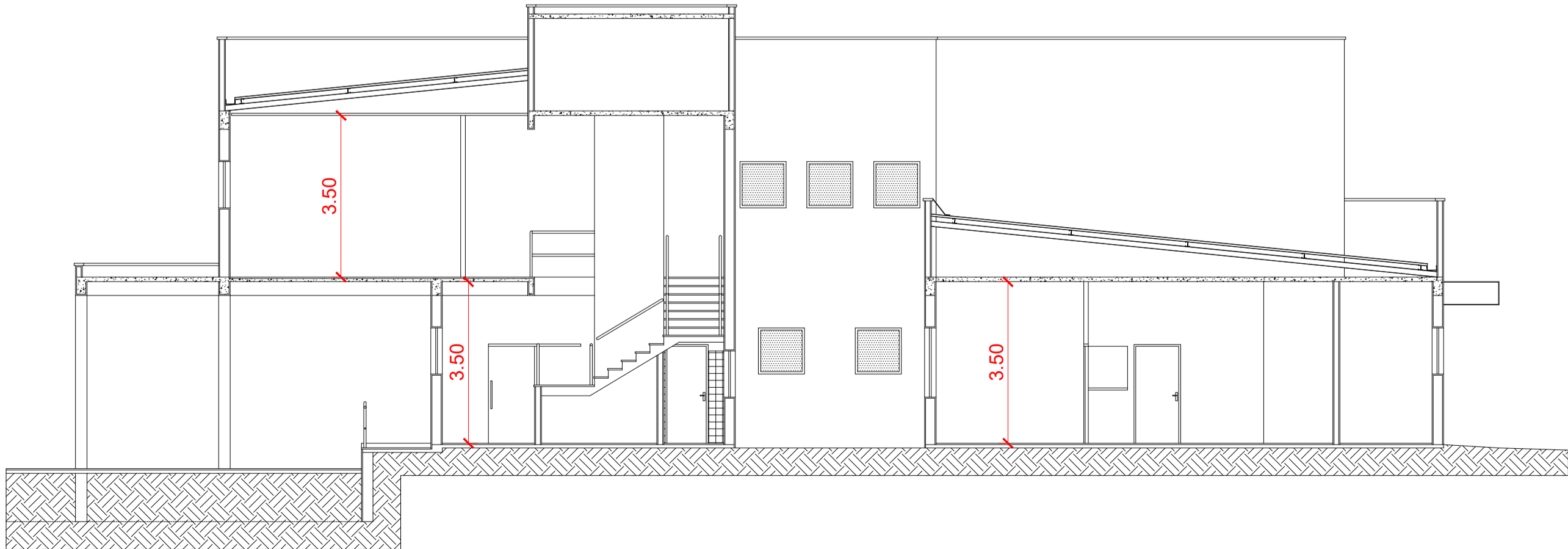

CORTE BB

ESCALA 1/100

QUATITATIVO

| EQUIPAMENTOS                    |           |            |             |            |
|---------------------------------|-----------|------------|-------------|------------|
|                                 | EXISTENTE | A INSTALAR | A REMANEJAR | REMANEJADO |
| DETECTORES DE FUMAÇA            |           |            |             |            |
| 25                              | 19        |            |             |            |
| EXTINTORES                      |           |            |             |            |
| ▷ AGUA PRESSURIZADA             | 07        |            | 01          | 01         |
| ▷ GAS CARBONICO                 | 01        |            |             |            |
| ▷ PO ABC                        | 01        |            |             |            |
| ▷ PO QUIMICO SECO               | 03        |            | 01          | 01         |
| ILUMINAÇÃO DE EMERG.            |           |            |             |            |
| 15                              |           |            |             |            |
| SINALIZAÇÃO DE EQUIPAMENTO      |           |            |             |            |
| EXTINTORES                      |           |            |             |            |
| ▷ AGUA PRESSURIZADA             | 06        | 01         |             |            |
| ▷ GAS CARBONICO                 |           | 01         |             |            |
| ▷ PO ABC                        |           | 01         |             |            |
| ▷ PO QUIMICO SECO               | 04        |            |             |            |
| HIDRANTE                        |           |            |             |            |
|                                 |           | 04         |             |            |
| CENTRAL DE ALARME               |           |            |             |            |
|                                 |           | 01         |             |            |
| ACIONADOR DE ALARME             |           |            |             |            |
| 04                              | 01        |            |             |            |
| SINALIZAÇÃO SAÍDA DE EMERGÊNCIA |           |            |             |            |
| PLACA S1                        | 01        | 02         |             |            |
| PLACA S2                        | 01        | 02         |             |            |
| PLACA S8                        | 01        |            |             |            |
| PLACA S9                        | 01        |            |             |            |
| PLACA S12                       | 02        | 02         |             |            |

NOTA 01 – OS MODELOS DAS PLACAS DE SINALIZAÇÃO DE SAÍDA DE EMERGÊNCIA PODEM SER CONFERIDOS NA FOLHA 01/04

NOTA 02 – AS PLACAS EXTERNAS QUE APRESENTAM DESBOTAMENTO, DEVEM SER SUBSTITUIDAS, ATENDENDO AOS PADRÕES.

|             |            |
|-------------|------------|
| EXISTENTE   | A INSTALAR |
| A REMANEJAR | REMANEJADO |

|   |  |                                    |                   |
|---|--|------------------------------------|-------------------|
| Assinatura  |  | Assinatura do Responsável pelo Uso |                   |
|  |  |                                    |                   |
| PROJETO TÉCNICO DE SEGURANÇA CONTRA INCÊNDIO  |  | 03/04                              |                   |
| Proprietário<br>PREFEITURA MUNICIPAL DE LENÇÓIS PAULISTA                              |  | Data<br>09/07/2020                 |                   |
| Local<br>RUA SETE DE SETEMBRO, 600 - CENTRO, LENÇÓIS PAULISTA - SP                    |  | Escala<br>1:100                    |                   |
| Título do Desenho<br>PLANTA PAVIMENTO TÉRREO E CORTE BB                               |  | Processo<br>OF 140-11750/20        |                   |
| Responsável Técnico<br>ARQº OTHON FERNANDES DE OLIVEIRA E SILVA JR.                   |  | Nº CAU<br>A85055-1                 | Nº RRT<br>9675265 |